

MODULARIO  
F. - fig. rend. - 497



MINISTERO DELLE FINANZE  
DIREZIONE GENERALE DEL CATASTO E DEI SERVIZI TECNICI ERARIALI

Lire  
100

# NUOVO CATASTO EDILIZIO URBANO

(R. DECRETO-LEGGE 13 APRILE 1939, N. 652)

Planimetria dell'immobile situato nel Comune di MONTE CALVO Via VIA TOR. BORGO MASSANO  
Ditta COMUNE DI MONTE CALVO IN FOGLIA  
Allegata alla dichiarazione presentata all'Ufficio Tecnico Erariale di PERANO

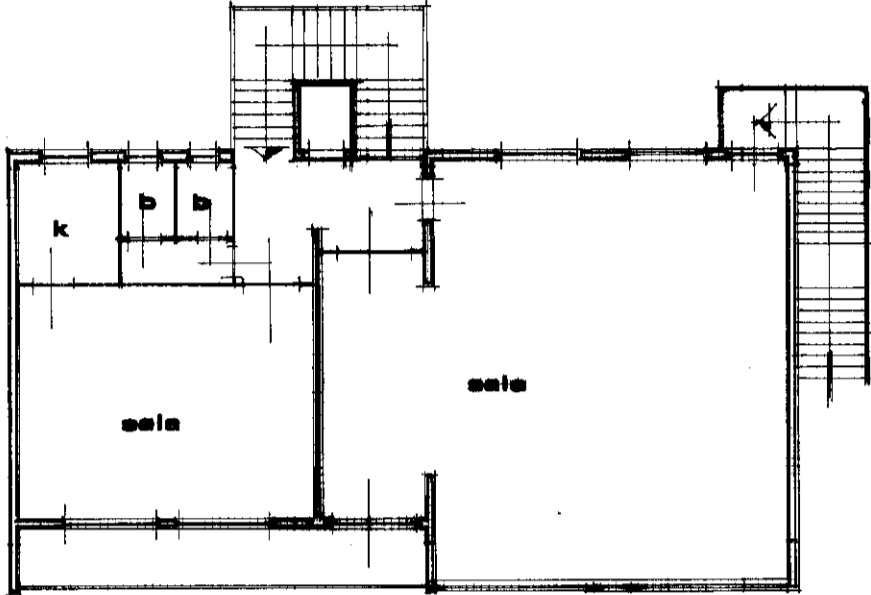

PIANO PRIMO h3 50

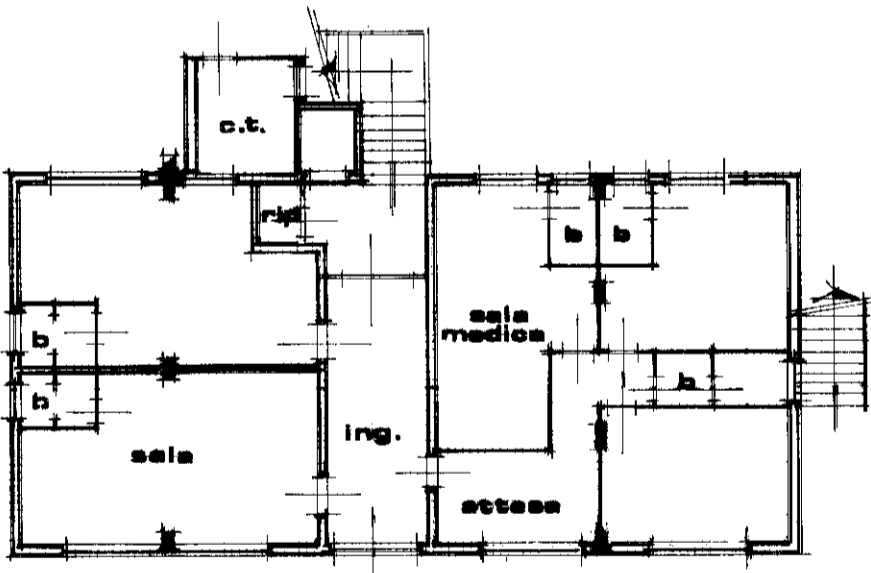

PIANO TERRA h3 10

ORIENTAMENTO

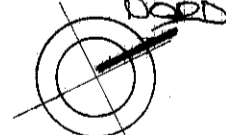

SCALA DI 1:200

SPAZIO RISERVATO PER LE ANNOTAZIONI D'UFFICIO

DATA 5 aprile 1985  
PROT. N° 522  
BUSTA 6A  
FOGLIO 10  
MAPPINE 463

Compilata dal GEOMETRA  
(Titolo, nome e cognome del tecnico)  
D. MASSIMO LAMBERTO  
Iscritto all'Albo de i GEOMETRI  
della Provincia di PERANO - ORSINI  
DATA 20/2/005  
Firma: \_\_\_\_\_

